



Trámites y Servicios Digitalizados

**¿Sabías qué tienes derecho
al servicio médico del IMSS?**

¿Qué es el Seguro de Salud para estudiantes?

- El Seguro de Salud para estudiantes es el esquema de aseguramiento médico que otorga el IMSS, de forma gratuita a los estudiantes de las instituciones públicas de los niveles medio superior, superior y de posgrado.

- Debes revisar tu **CONSTANCIA DE VIGENCIA DE DERECHOS** en la aplicación de **IMSS DIGITAL** o ingresa a la página de internet: <https://www.imss.gob.mx/imssdigital>



1

También puedes ingresar a IMSS Digital a través de su portal de internet:

<http://www.imss.gob.mx/imssdigital>

Te aparecerá una página como la siguiente:



2

Desplázate hacia la parte inferior de la página y la sección “Consultas” y en la opción “Consulta si están vigentes tus derechos en el IMSS” da clic en “Iniciar trámite”.

Consultas

[Conoce tus Semanas Cotizadas en el IMSS](#) +

Más información del trámite 

Iniciar trámite 

[Consulta si están vigentes tus derechos en el IMSS](#) +

Iniciar trámite 



Te aparecerá una sección como la siguiente:

3

Ingresa tus datos personales y escribe el código CAPTCHA.

Si no cuentas con alguno dato, lo puedes consultar en los hipervínculos

CURP*:

¿No te sabes tu CURP? [Consúltala aquí.](#)

NSS (Número de Seguridad Social)*:

¿No te sabes tu NSS? [Consúltalo aquí.](#)

4

Da clic en continuar y en caso de que tu correo no esté confirmado te aparecerá el siguiente

mensaje:

Para realizar este trámite, debes tener a la mano:

- CURP
- NSS (Número de Seguridad Social)
- Correo electrónico válido, el cual será asociado a tu CURP

Ingresa los siguientes datos

Para continuar con su trámite le hemos enviado una liga de confirmación a su correo electrónico

Solicitud de constancia de vigencia de derechos

Paso 1
Iniciar trámite

Paso 2
Finalizar trámite

Para realizar este trámite, debes tener a la mano:

- CURP
- NSS (Número de Seguridad Social)
- Correo electrónico válido, el cual será asociado a tu CURP

Ingresa los siguientes datos

CURP*:

¿No te sabes tu CURP? [Consúltala aquí.](#)

NSS (Número de Seguridad Social)*:

¿No te sabes tu NSS? [Consúltalo aquí.](#)

Correo electrónico*:

Confirma tu correo electrónico*:

Escribe las letras de la imagen que se muestra*: (Usa mayúsculas y minúsculas)



Captura

* Campos obligatorios

Continuar

Servicio Digital: Reporte de Vigencia de Derechos

A 28/06/2021

Estimado(a) Asegurado(a):

Hemos recibido una solicitud de reporte de vigencia de derechos.

Se ha detectado que el correo electrónico que estás ingresando no está confirmado, requerimos que accedas a la siguiente liga para confirmar tu correo electrónico: [Reporte de vigencia de derechos.](#)

5

Revisas tu correo electrónico y das clic en la liga que se te ha enviado.



Te aparecen tres opciones para visualizar tu vigencia.



5

Da clic en cualquier parte fuera de la

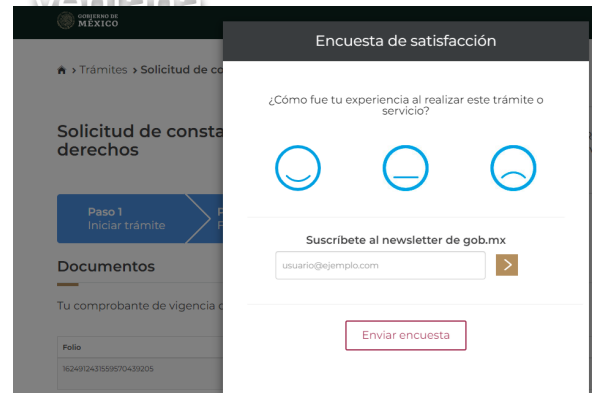

Solicitud de constancia de vigencia de derechos

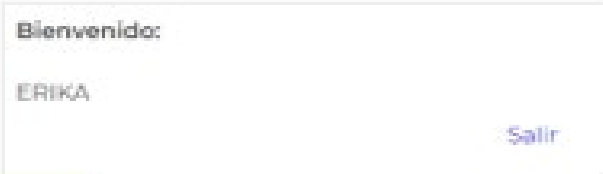

Documentos

Tu comprobante de vigencia de derechos ha sido enviado a tu correo electrónico.



| Folio | Fecha | Documento | | | |
|-----------------------|------------|------------------------------------|--|--|--|
| 182497043559570439205 | 28/06/2021 | Constancia de vigencia de derechos | | | |



5

Abre el documento comprobante y visualízalo.



Puedes descargar la aplicación: IMSS Digital

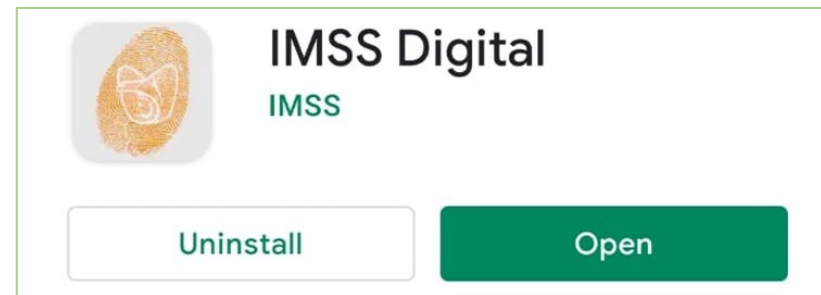

1

Da clic en Vigencia de derechos

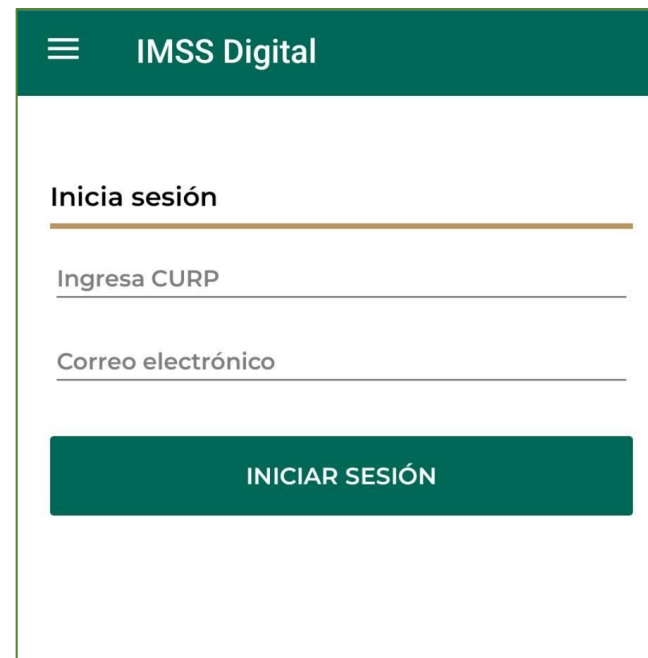
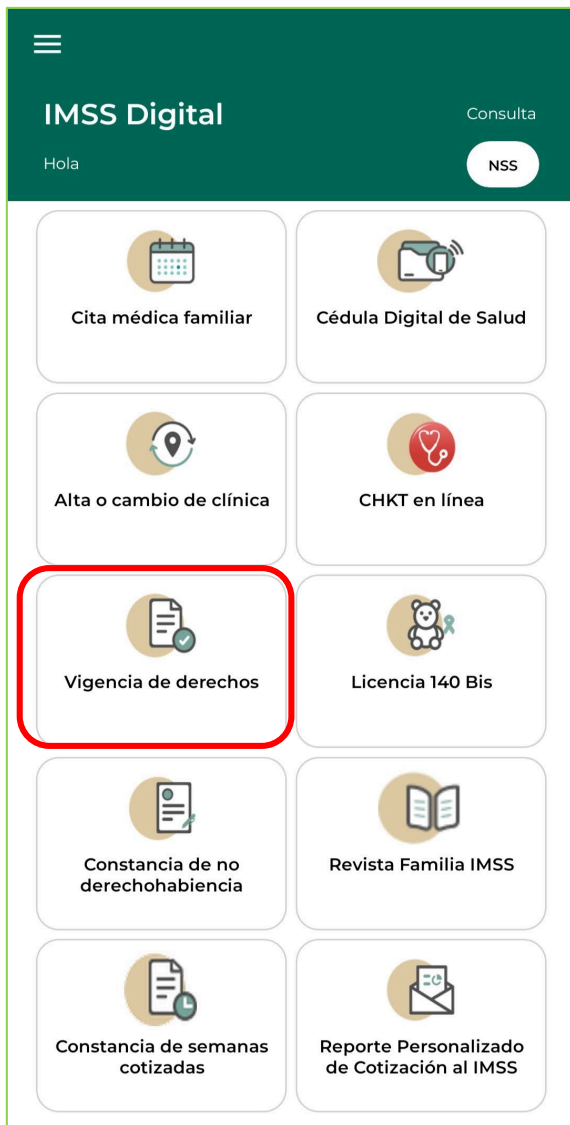

2

Ingresa tu CURP y correo electrónico

3

- Mostrará tu estatus.
- Envía la Constancia de Vigencia de Derechos a tu correo.



Tramita



Consulta vigencia de derechos

ISAIAS

Estatus:

Vigente con derecho a servicio médico

ENVIAR A TU CORREO ELECTRÓNICO

Estatus:
Sin Vigencia

ENVIAR A TU CORREO ELECTRÓNICO

IMSS Digital

Sin vigencia de derechos. Revisa tu situación.

ACEPTAR



Alta o cambio de clínica



CHKT en línea

IMSS Digital

Los datos registrados en el IMSS asociados a la CURP presentan inconsistencias. Para resolverlos acude a tu Subdelegación. Más información al 800 623 23 23

ACEPTAR

Constancia de no
derechohabencia

Revista Familia IMSS



Constancia de semanas
cotizadas



Reporte Personalizado de
Cotización al IMSS



Registro de discapacidad



Violencia familiar y sexual



6

Verifica si tienes derecho al servicio médico

7

Verifica tu Unidad Médico Familiar (UMF)

8

Verifica la razón social

¡Nota!

La vigencia aparece el mismo día que lo consultas

gob.mx

Instituto Mexicano del Seguro Social

Constancia de Vigencia de Derechos

| Homoclave del trámite | Homoclave del formato | Fecha de publicación del formato en el DOF |
|-----------------------|-----------------------|--|
| IMSS-02-020 | FF-IMSS-012 | 10 / 11 / 2015 DD MM AAAA |

Datos Generales

| | | |
|---|--|--------------------|
|  | NSS: | 0000000 |
| | CURP: | AAAA000000AAAAA |
| | Nombre(s), primer apellido y segundo apellido: | AAAA AAAAA AAA AAA |
| | Sexo: | |
| | Fecha de nacimiento: | |
| | Lugar de nacimiento: | |

Datos de Aseguramiento

| | |
|---------------------------------|-------------------------|
| Con derecho al servicio médico: | SI |
| Vigente: | 10/10/2022 |
| Delegación: | JALISCO |
| UMF: | UMF 177 LAGOS DE MORENO |
| Turno: | MATUTINO |
| Consultorio: | CONSULTORIO 6 |
| Agregado Médico: | 1M2000ES |

Datos de Aseguramiento

| | |
|----------------------------|--------------------------------|
| Registro Patronal | Nombre o razón social |
| R1273676327 | UNIVERSIDAD DE GUADALAJARA |
| Modalidad de Aseguramiento | Descripción de Modalidad |
| MODALIDAD 32 | SEGURO FACULTATIVO ESTUDIANTES |

Detalle de vigencia

| Estado | Inicio de Vigencia | Fecha de Constancia |
|---------|--------------------|---------------------|
| VIGENTE | 13/08/2018 | 10/10/2022 |

Beneficiarios

NO APLICA

De conformidad con los artículos 4 y 69-M, fracción V de la Ley Federal de Procedimiento Administrativo, los formatos para solicitar trámites y servicios deberán publicarse en el Diario Oficial de la Federación (DOF).

Contacto
 Paseo de la Reforma 476, P.B.
 C.P. Juárez, Delegación
 Cuauhtémoc, C.P. 06600 México, D.F.
 Tel. 01 800 623 23 23
<http://atencion.contactoimss.com.mx>

MÉXICO GOBERNADOR COAHUILTECO IMSS

Hoja 1 de 2

Si en **Derecho al Servicio Médico** aparece **NO**

Necesitas mandar un correo pidiendo el **Alta en el Seguro Social para Estudiantes a Universidad Saludable**, con los siguientes datos:

- Nombre completo.
- Número de Seguro Social (NSS).
- CURP.
- Código de estudiante.
- ***Enviar del Correo Institucional.**

| Datos de Aseguramiento | |
|---------------------------------|-----|
| Con derecho al servicio médico: | NO |
| Vigente: | --- |
| Delegación: | - |
| UMF: | - |
| Turno: | - |
| Consultorio: | - |
| Agregado Médico: | - |

Envía los datos al correo: imss@udg.mx

con copia al correo de bienestar.universitario@lagos.udg.mx

O puedes comunicarte a los teléfonos 33-3827-0485, 33-3827-0613 y 33-38-26-36-42

- El **Número de Seguro Social (NSS)** es único, permanente e intransferible.
- El cual no sólo usarás durante este periodo estudiantil, si no también en tu vida laboral.



Preguntas frecuentes

- Si en “razón social” aparece tu trabajo actual o anterior.

Esto por que los trabajadores: Serán asegurados por sus patrones, una vez que dejen de trabajar podrá ser afiliado por la UdeG.

Preguntas frecuentes

- **¿Hay algún límite de edad para que me puedan otorgar este seguro?**

Ninguno.

- **¿Qué no me cubre este seguro? ¿Hay alguna restricción o alguna enfermedad que no me puedan atender?**

Este seguro te da derecho a que recibas atención médica, farmacéutica y hospitalaria, no tiene ninguna restricción respecto a las enfermedades que atiende.

- **Si en tu razón social aparece tu escuela anterior.**

Debe de solicitar la baja con la escuela anterior, y mandar el correo a imss@udg.mx solicitando el alta en el seguro con nosotros.

Preguntas frecuentes

- **¿Qué tiempo cubre el seguro?**

El tiempo que permanezcas como estudiante.

- **¿Tiene algún costo?**

No, es un esquema de aseguramiento médico que otorga el IMSS de forma gratuita a los estudiantes.

Preguntas frecuentes

- **¿Puedo afiliar a mis padres, hijos o algún familiar?**

No, este seguro es personal e intransferible.

- **¿Puedo dar de baja mi seguro social de estudiante?**

Si, puedes renunciar al derecho de tener el seguro social.

Preguntas frecuentes

- **¿Si estoy estudiando y estoy embarazada, tengo derecho a atención médica, incluyendo el parto y la atención de mi bebé?**

Tienes derecho a la atención médica, farmacéutica y hospitalaria, a partir de que los den de alta y posterior al parto.

! IMPORTANTE!

- *No olvides registrarte en tu Unidad de Medicina Familiar (UMF) y obtener tu **Cartilla Nacional de Salud**, documento necesario para poderte brindar los servicios médicos.

| Datos de Aseguramiento | |
|---------------------------------|------------|
| Con derecho al servicio médico: | SI |
| Vigente: | 08/02/2022 |
| Delegación: | - |
| UMF: | - |
| Turno: | - |
| Consultorio: | - |
| Agregado Médico: | - |

- Si eres asegurado o asegurada vigente, puedes registrarte en la **Clínica o Unidad de Medicina Familiar (UMF)** del IMSS que te corresponda, para recibir los servicios médicos del Instituto.



Reimpresión de cartilla entra la pagina: <http://www.imss.gob.mx/imssdigital>

GOBIERNO DE MEXICO Trámites Gobierno

IMSS Inicio Conoce al IMSS IMSS Transparente Directorio Contacto ciudadano

Inicio > Inicio > IMSS Digital

IMSS Digital

Recuerda: **La App IMSS Digital** sólo está disponible en las tiendas oficiales.

Descárgalo en el App Store

DISPONIBLE EN Google Play

¡No arriesgues la privacidad de tus datos personales al descargarla por otros medios!

Servicios más consultados

- NSS
- Número de Seguridad Social
- Semanas Cotizadas
- Vigencia de Derechos
- Cita médica vía web
- Constancia de No Derechohabencia
- Corrección de Datos del Asegurado
- Reimpresión de Cartilla

ESCRITORIO VIRTUAL

El Escritorio Virtual: Es una zona personalizada de trámites y servicios 100% digitales.

Resultados de la prueba para detectar el Virus del Papiloma Humano

Si participaste en la prueba,

Altas, Inscripciones o Registros

[Agendar Cita Médica](#) + [Iniciar trámite](#)

[Alta en Clínica o UMF](#) + [Iniciar trámite](#)

[Asignación de Número de Seguridad Social \(NSS\)](#) + [Iniciar trámite](#)

[Reimpresión de Cartilla desde internet](#) + [Más información del trámite](#) [Iniciar trámite](#)

Es la impresión de la carátula del carnet de citas médicas, para obtener el cuadernillo de la Cartilla Nacional de Salud en la Unidad de Medicina Familiar que le corresponda de acuerdo a su domicilio, el cual es un documento personal, en donde se lleva el control de los servicios de promoción de la salud y prevención de enfermedades para una mejor salud.

[Consulta de incapacidades](#) + [Iniciar trámite](#)

Asiste al consultorio uno en la UMF, con una fotografía.

The image shows a hand holding a smartphone displaying a medical registration form. The form is titled 'AGREGADO MEDICO' and includes the following sections and fields:

- IDENTIFICACIÓN:** No. SEG SOCIAL: _____
- NOMBRE:** _____
- UNIDAD MÉDICA:** _____
- CONSULTORIO No.:** 14
- HORARIO:** V
- DATOS GENERALES:** EDAD: 028
- CURP:** _____
- DOMICILIO:** CALLE Y NÚMERO _____
- COLONIA / LOCALIDAD:** _____
- DELEGACIÓN/ MUNICIPIO:** _____
- ENTIDAD FEDERATIVA:** _____
- LUGAR Y FECHA DE NACIMIENTO:** _____
- CIUDAD / POBLACIÓN:** _____
- DELEGACIÓN MUNICIPIO:** 04
- DIAS:** _____
- MES:** _____
- AÑO:** _____

At the bottom of the form, there are checkboxes for 'original:' and 'legal:', and a section for 'fecha de nacimiento:' and 'numero de serie:'.



Estar vigente en el IMSS depende de ti, como también consultar la vigencia y recuerda que es un trámite PERSONAL, como tu derecho a la salud.

Revisa la **VIGENCIA DE DERECHOS** cada semestre.

ESTAR VIGENTE, ES
TU DERECHO
Y TU
RESPONSABILIDAD



¡Recuerda que es muy importante que cuentes con derecho al servicio médico!

Si tienes alguna duda te atendemos vía correo electrónico

Correo:

bienestar.universitario@lagos.udg.mx

Teléfono: 47 47 48 43 14 ext. 66566

Horario: 8:00 a 16:00 hrs

Fuente

- Instituto Mexicano del Seguro Social. (2023,15,07) Seguro Para Estudiantes <http://www.imss.gob.mx/faq/seguro-estudiantes>
- Instituto Mexicano del Seguro Social. (2023,15,07) Seguro Para Estudiantes, preguntas frecuentes <http://www.imss.gob.mx/faq/seguro-estudiantes/pf>